

PKP Szybka Kolej Miejska w Trójmieście sp. z o.o. zwraca się z prośbą o przedstawienie oferty cenowej na wykonanie zamówienia, którego przedmiotem jest

**Wykonanie prac remontowych polegających na naprawie dachu budynku
socialno – warsztatowym A-1 na terenie kolejowym zamkniętym
Gdynia Cisowa Postojowa.**

I. INFORMACJE O ZAMAWIAJĄCYM:

PKP Szybka Kolej Miejska w Trójmieście Sp. z o.o.
ul. Morska 350 A
81-002 Gdynia
tel. (58) 721 29 29
e-mail: skm@skm.pkp.pl

II. OPIS PRZEDMIOTU ZAMÓWIENIA:

1. Przedmiotem zamówienia jest remont **dachu budynku socialno – warsztatowego A-1.**
2. Parametry techniczne stanu istniejącego obiektu:
Adres obiektu : Gdynia ul. Morska 350A, teren kolejowy Gdynia Cisowa Postojowa.
Powierzchnia dachu : **530,00 m².**
Stropodach żelbetowy, dwuspadowy, kryty 2x papą asfaltową, ocieplony keramzytem.
3. Zakres prac objętym zadaniem :
Roboty budowlane :
 - a) Wykonać remont całego pokrycia dachu (niższa część oraz wyższa część) wraz z prawidłowym wyprofilowaniem spadków oraz wyprofilowaniem nowej papy przy murkach. Materiał z rozbiórki zutylizować przez Wykonawcę. Na dachu występują miejscowe zastoiska wody, spowodowane złym wyprofilowaniem dachu na powierzchni ok.530 m². Jeżeli powierzchnia pod papę będzie wymagała uzupełnień należy je przewidzieć w ofercie i wykonać;
 - b) Wymienić na nowe obróbki blacharskie (na murkach) z uwagi na ogniska korozji na nowe łączna długość ok. 40,50 mb;
 - c) Wykonać nowe obróbek blacharskich przy kominach (1 sztuka);
 - d) Uzupełnienie ubytków w tynkach na kominach i demontaż siatek (1 sztuka);
 - e) Wykonanie obróbek/uszczelnienie w obrębie przejść przez strop np. w postaci odpowietrzenia kanalizacji sanitarnej (11 sztuk);
 - f) Wymiana odwodnienia dachu (rynnny i rury spustowe) w tym wymiana całości odwodnienia systemu na nowe, rury spustowe odprowadzić na odległości przynajmniej 1 metra od ścian fundamentowych. Pas podrynnowy do wymiany na nowy. Łączna długość ok. 100 m;
 - g) Montaż nowej drabiny na niższy dach i na wyższy dach (łącznie 2 sztuki);
 - h) Wykonanie odpowiedniego zakończenia na połączeniu dach niższy ze ścianą wyższej części budynku;
 - i) Wykonanie nowej instalacji odgromowej na przedmiotowej części dachu wraz z utylizacją obecnej.

III. SZCZEGÓŁOWY OPIS ZAKRESU ROBÓT WYKONAWCY:

1. Konieczne jest wydzielenie miejsca prowadzenia robót.
2. Roboty rozbiórkowe wykonywane będą ręcznie. Usunięcie materiałów po rozbiórce przez Wykonawcę poza teren Zamawiającego;

Załącznik nr 2 do Regulaminu udzielania zamówień publicznych o wartości szacunkowej niższej niż 130 000zł netto przez PKP Szybka Kolej Miejska w Trójmieście sp. z o.o.

3. Materiały potrzebne do wykonania robót będących przedmiotem zapytania ofertowego dostarcza Wykonawca.
4. Wykonawca wykona roboty będące przedmiotem zapytania ofertowego przy użyciu sprzętu, urządzeń i materiałów o jakości odpowiadającej obowiązującym przepisom, normom i wysokim standardom. Materiały używane do wykonywania robót powinny posiadać odpowiednie certyfikaty i deklarację zgodności z obowiązującymi przepisami.
5. Zamawiający udostępni Wykonawcy pobór energii elektrycznej i wody.
6. Wykonawca przed sporządzeniem oferty cenowej ma obowiązek przeprowadzenia wizji lokalnej z przedstawicielem Zamawiającego.
7. Wykonawca jest wytwórcą odpadów powstałych podczas wykonywania prac w rozumieniu przepisów o ochronie środowiska i odpadach, materiały z rozbiórki Wykonawca na własny koszt zutylizuje i wywiezie poza teren Zamawiającego.
8. Wykonawca ma obowiązek przekazać Zamawiającemu listę pracowników przebywających na terenie Gdynia Cisowa Postojowa podczas wykonywania przez siebie prac.

Obowiązki Wykonawcy:

- a) Wykonawca, oświadcza, że wszystkie osoby wykonujące przedmiot umowy i przebywające na terenie budowy będą posiadały: odpowiednie do zakresu przedmiotu umowy kwalifikacje zawodowe, aktualne badania lekarskie, przeszkolenie w zakresie przepisów BHP i przeciwpożarowych, ubezpieczenie od następstw nieszczęśliwych wypadków;
- b) Wykonanie prac zgodnie z obowiązującymi normami i przepisami, zasadami wiedzy i sztuki budowlanej, wytycznymi i zaleceniami oraz obowiązującymi w Polsce normami i przepisami BHP oraz przeciwpożarowymi;
- c) Wykonawca bierze na siebie pełną odpowiedzialność za właściwe wykonanie robót, zapewnienie warunków bezpieczeństwa oraz metody organizacyjno – techniczne stosowane na placu w zakresie realizacji prac;

IV. ISTOTNE WARUNKI UMOWY:

- 1) Zapłata za wykonane zamówienia nastąpi na podstawie faktury w terminie 30 dni od daty złożenia prawidłowo wystawionej faktury w siedzibie Zamawiającego.
- 2) Wykonawca ponosi całkowitą odpowiedzialność za prawidłowe oszacowanie ceny przedmiotu zamówienia.
- 3) Wykonawca przedłoży 36 miesięcy gwarancji na wykonane przez siebie prace i wbudowane materiały.

V. TERMIN WYKONANIA ZAMÓWIENIA: 01.07.2023 r.

VI. MIEJSCE SKŁADANIA OFERT :

PKP Szybka Kolej Miejska w Trójmieście Sp. z o.o. ul. Morska 350 A 81-002 Gdynia tel. (58) 721 29 29 w Sekretariacie – osobiście, kurierem, za pośrednictwem poczty lub mailem na adres: wjewsienia@skm.pkp.pl (oferta w tym wypadku ma być podpisana przez osobę uprawnioną i zeskanowana).

VII. TERMIN SKŁADANIA OFERT : w nieprzekraczalnym terminie do dnia 06.03.2023 r. godzina 15.00

-2-

Załącznik nr 2 do Regulaminu udzielania zamówień publicznych o wartości szacunkowej niższej niż 130 000zł netto przez PKP Szybka Kolej Miejska w Trójmieście sp. z o.o.

VIII. SPOSÓB PRZYGOTOWANIA OFERTY: Oferta musi posiadać pełną nazwę oferenta, adres/siedzibę oferenta, numer telefonu, numer faksu, numer NIP, REGON, e-mail, cenę oferty netto/brutto, termin wykonania, numer oferty, datę sporządzenia oferty, podpis oferenta.

IX. KRYTERIUM WYBORU OFERTY: Przy wyborze ofert Zamawiający kierować się będzie kryterium „cena”. Zostanie wybrana oferta najkorzystniejsza cenowo.

X. ZAMAWIAJĄCY ZASTRZEGA SOBIE PRAWO DO:

1. Unieważnienia postępowania bez podania przyczyny,
2. Nie wybrania żadnej z przedstawionych ofert bez podania przyczyny,
3. Pozostawienia bez rozpatrzenia oferty niezgodnej z wymogami niniejszego zapytania.

XI. OSOBA UPRAWNIONA DO KONTAKTÓW:

Weronika Jewsienia, PKP SKM w Trójmieście Sp. z o.o., ul. Morska 350A, 81-002 Gdynia, pokój nr 326A tel. 604-773-186 wew.2107, w dni robocze, w godz. 07:00 – 15:00, e-mail: wjewsienia@skm.pkp.pl

Zamawiający dopuszcza możliwość dokonania wizji w terenie w celu dokładnego oszacowania ceny wykonania przedmiotu zamówienia przez podmioty zainteresowane złożeniem oferty. Zainteresowanych prosimy o kontakt telefoniczny bądź mailowy.

Załączniki :

1. Załącznik nr 1 – zdjęcia

NACZELNIK
Wydziału Infrastruktury
mgr inż. Andrzej Domżański



Załącznik nr 2 do Regulaminu udzielania zamówień publicznych o wartości szacunkowej niższej niż 130 000zł netto przez PKP Szybka Kolej Miejska w Trójmieście sp. z o.o.

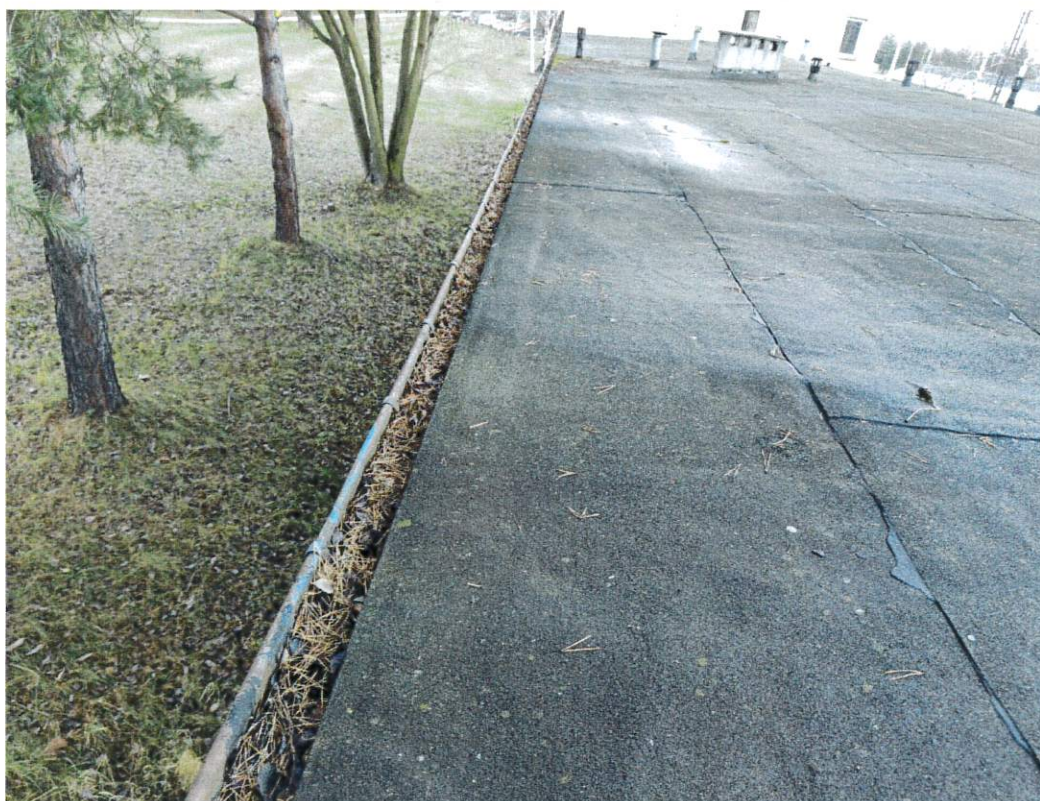
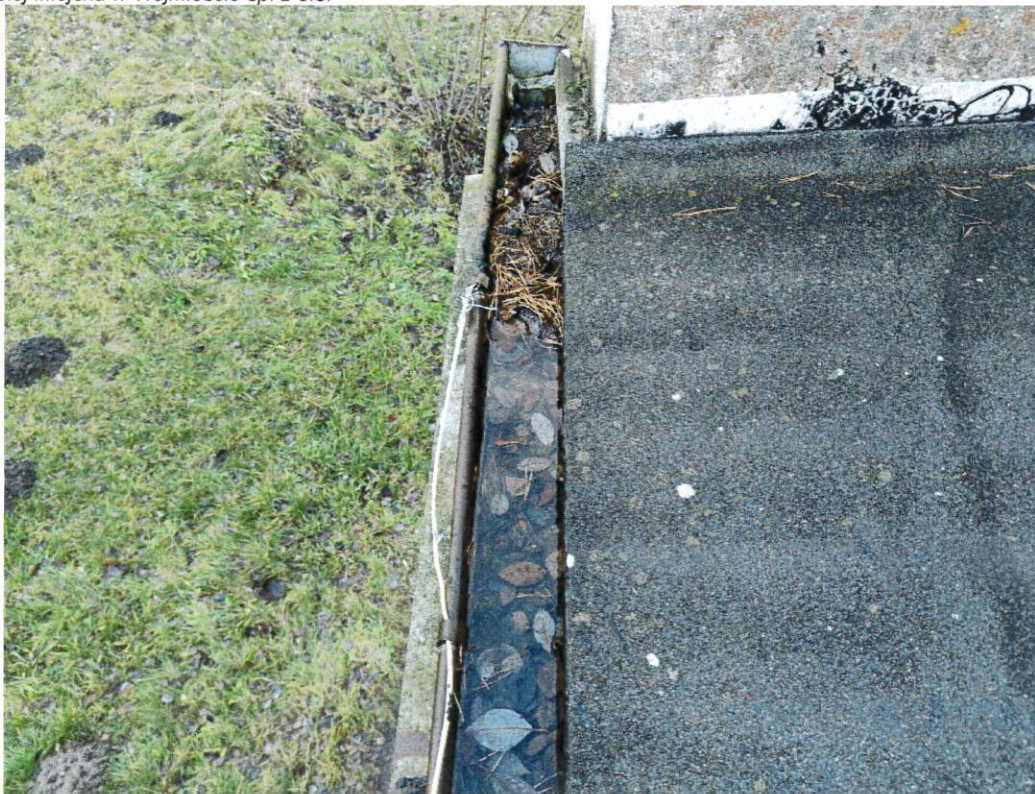

Załącznik nr 2 do Regulaminu udzielania zamówień publicznych o wartości szacunkowej niższej niż 130 000zł netto przez PKP Szybka Kolej Miejska w Trójmieście sp. z o.o.



Załącznik nr 2 do Regulaminu udzielania zamówień publicznych o wartości szacunkowej niższej niż 130 000zł netto przez PKP Szybka Kolej Miejska w Trójmieście sp. z o.o.



Załącznik nr 2 do Regulaminu udzielania zamówień publicznych o wartości szacunkowej niższej niż 130 000zł netto przez PKP Szybka Kolej Miejska w Trójmieście sp. z o.o.

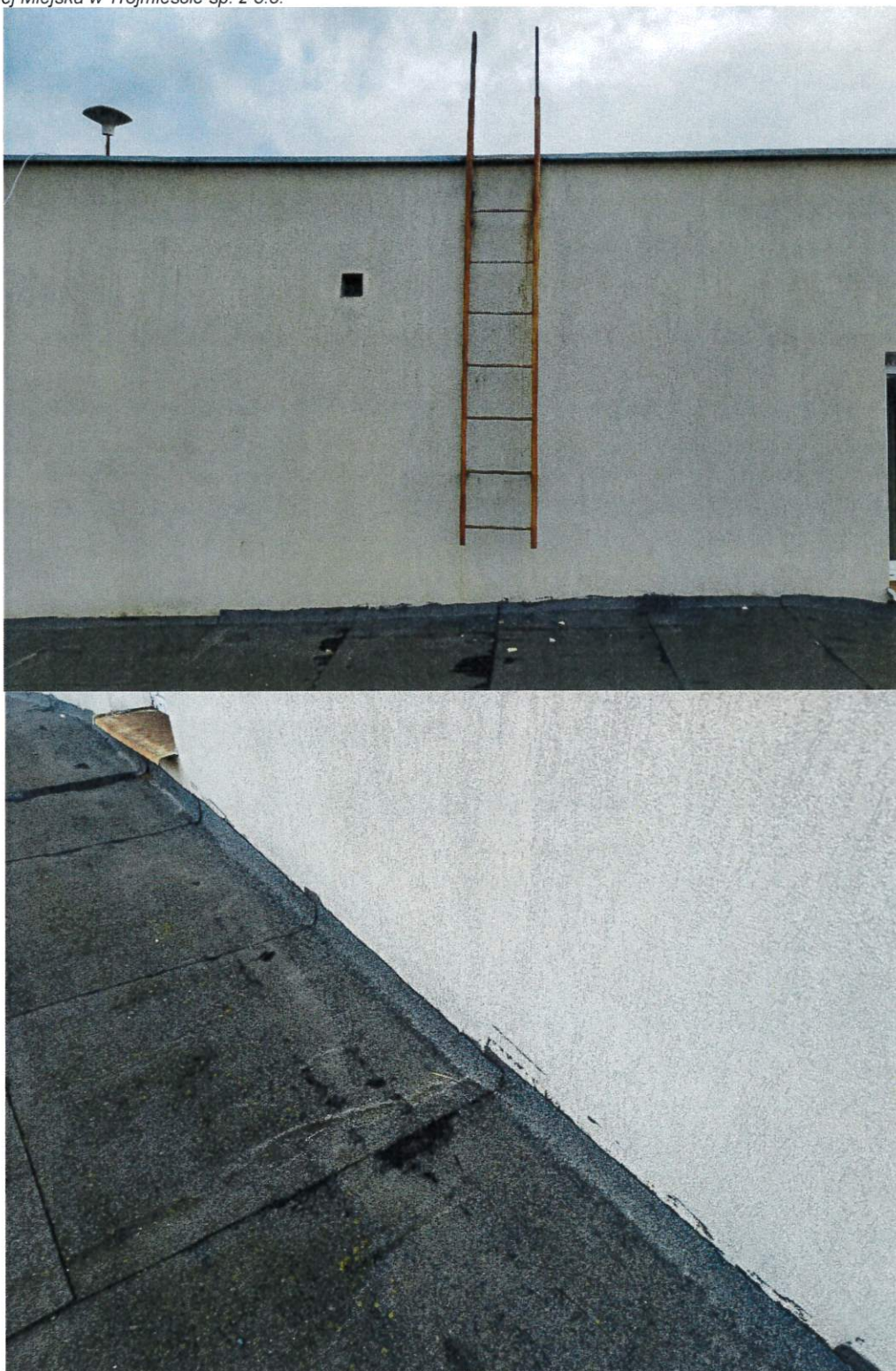



Załącznik nr 2 do Regulaminu udzielania zamówień publicznych o wartości szacunkowej niższej niż 130 000zł netto przez PKP Szybka Kolej Miejska w Trójmieście sp. z o.o.



Załącznik nr 2 do Regulaminu udzielania zamówień publicznych o wartości szacunkowej niższej niż 130 000zł netto przez PKP Szybka Kolej Miejska w Trójmieście sp. z o.o.

